

# NIVO-GLAZIALE GEFAHRENZONEN (Fluss- und Staublawinen)

DIE GEMEINDEVERWALTUNG VON BALTSCHIEDER BESCHENIGT  
HIERMIT, DASS DAS ZUR ÖFFENTLICHEN VERNEHMLASSUNG  
ANGESCHLAGENE UND IM AMTSBLATT VOM 6.1.2017  
AUSGESCHRIEBENE GEGENWÄRTIGE PROJEKT VOM 6.1.2017  
BIS 4.2.2017 BEI DEN GEMEINDEKANZLEI ZUR EINSICHTNAHME  
AUFGELEGT WAR  
Baltstrieder DEN 31.1.2017

DIE GEMEINDEVERWALTUNG BALTSCHIEDER  
DER PRÄSIDENT STAMPSEL DER SCHREIBER

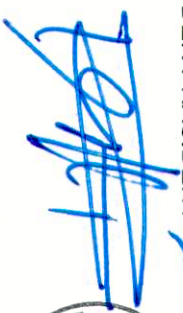

HOMOLOGIERT DURCH DEN STAATSRAT  
AN DER SITZUNG VOM.....  
STEMPELGEBÜHR: Ft.....

STAATSKANZLER

DATUM

STEMPEL

Situationsplan

Massstab 1 : 10'000  
Stand: August 2016



Zone mit erheblicher Gefahr  
Zone mit mittlerer Gefahr  
Zone mit geringer Gefahr  
Beurteilungssperimeter

Hinweis  
Grenze Bauzone  
Parzelle  
Gemeindegrenze

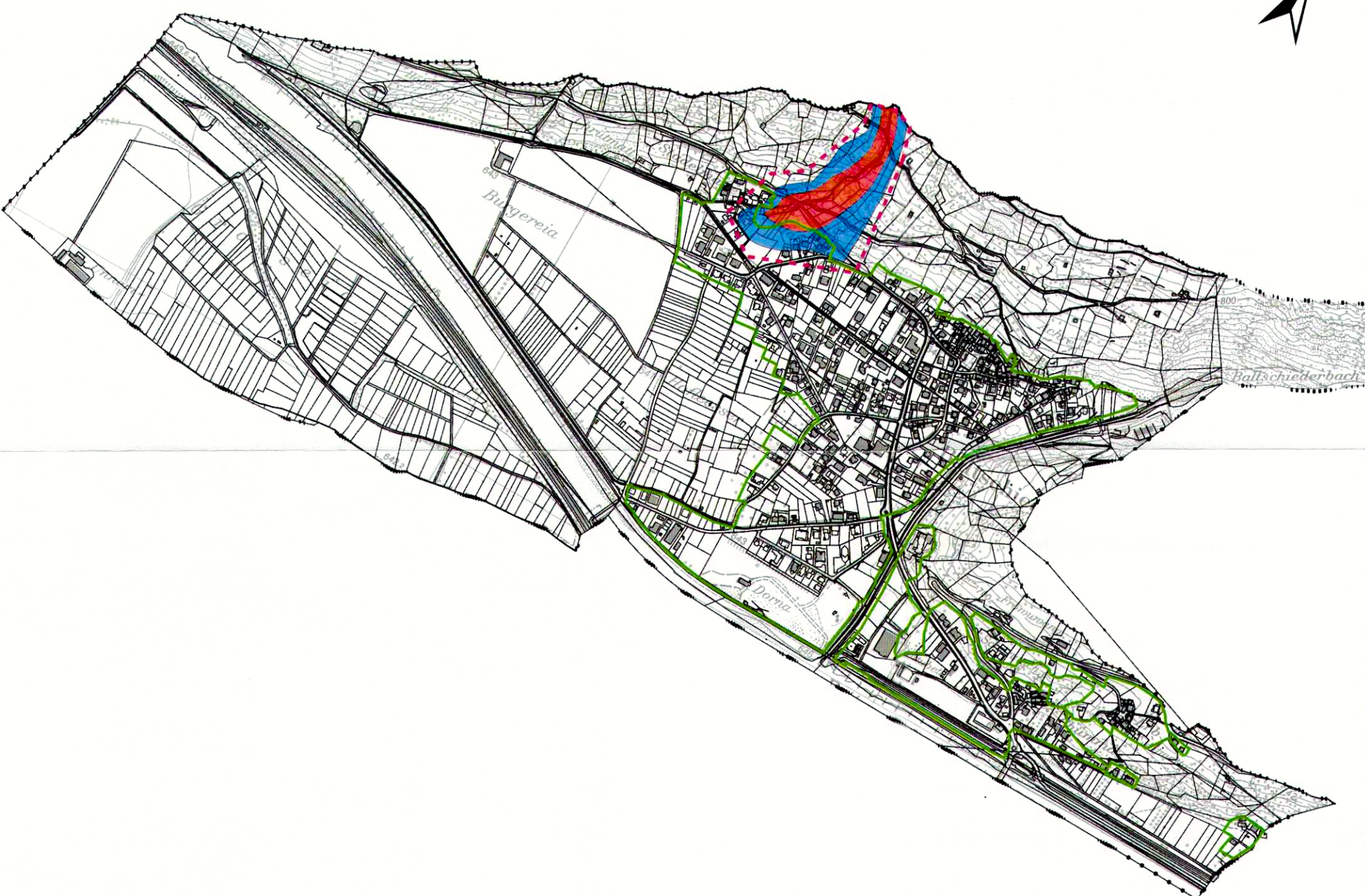

129'200

128'400 634'000

634'000

127'600

633'000

632'000

126'800